

GRUPO DE EMPRESAS NUTRIDERMOVITAL

TEMARIOS
CURSOS DE FORMACIÓN ONLINE
MÉDICO-ESTÉTICO



**PROVEEDOR OFICIAL DE LA ONU
UNGM N° DE REGISTRO 161676**

GRUPO NUTRIDERMOVITAL AREA FORMACION ONLINE

Te dan la bienvenida a nuestra filosofía de marca y a toda la gama de nuestros productos.

Filosofía de marca:

Nuestra idea fue la de fundar una empresa joven y emprendedora, flexible para los tiempos que corren y por supuesto con el fundamento de la calidad en todos sus productos. Joven porque la juventud aporta ilusión, ganas de superarse y la fortaleza física para llevar a cabo un proyecto tan ilusionante como difícil. Emprendedora porque queremos comercializar una gama de productos innovadores, que sean rentables y sobre todo eficaces. Flexible en nuestras estructuras y filosofías, ofreciendo a nuestro cliente el mejor producto de alta tecnología, el más comercial y el más actual y competitivo.

NUESTRO OBJETIVO:

Generar negocio a nuestro cliente de una forma sostenida, uniendo la máxima calidad con los mejores proyectos y oportunidades, obteniendo la máxima rentabilidad en su negocio.

NUESTROS CURSOS:

EQUIPOS IPL Y RF (RADIOFRECUENCIA)

E-LIGHT

LASER Q-SWITHEED

CRIOLIPOLISIS

LIPOLASER

LIPOLASER

CAVITACION/ULTRACAVITACION (1 MHz, 40 KHz)

HIFU

SISTEMA SHR

PRESOTERAPIA, CROMOTERAPIA

MESOTERAPIA VIRTUAL



FormaciónONLINE
NUTRIDERMO



CURSO DEHIFU (HIGH INTENSITY FOCUSED ULTRASOUND) VIBRACION BIOMOLECULAR TEMARIO



1- ETIOLOGIA

1.1 Corporal

- El tejido adiposo (grasa)
- La celulitis y flacidez.

1.2 Facial

- Las arrugas.
- El acne.

2- HISTORIA DEL HIFU.

2.1 Que es el sistema HIFU.

2.2 Para que sirve el sistema HIFU.

3- EL FUNCIONAMIENTO DEL HIFU.

3.1 HIFU facial=lifting, acne

- Como se aplica.

3.2 HIFU corporal=reducción de volumen/talla.

- Como se aplica.

4- CONCLUSIONES

4.1 Protocolos.

4.2 Contraindicaciones.

5- TEST FINAL. (Global)

CURSO DE Q-SWITCHED / ND:YAG / PULSO LARGO

ELIMINACION DE TATUAJES

TEMARIO

1 - EL FUNCIONAMIENTO DE LA PIEL

- 1.1 La epidermis.
- 1.2 La dermis.
- 1.3 Funciones de la piel.
- 1.4 Piel morena y oscura.
- 1.5 Tabla de PITZPATRICK

2-TIPOS DE TATUAJES, MANCHAS, TELAGECTASIAS.

- 2.1 Tipos de tatuaje
 - Temporales,
 - Permanentes
- 2.2 Tipos manchas.
- 2.3 Tipos de Telagectasias.

3- INTRODUCCION LASER ND:YAG , Q-switched

- 3.1 Tratamiento selectivo de los tatuajes con láser ND:YAG, Q-Switched.
- 3.2 LASER ND:YAG
- 3.3 Indicaciones.
- 3.4 Técnica.

4- FACTORES QUE INFLUYEN EN LA ELIMINACION DE UN TATUAJE.

- 4.1 Color – Localización corporal – Tamaño.

- 4.2 Como se eliminan los tatuajes con Láser.
- 4.3 Tratamiento.

5- TRATAMIENTO DE LA ONICOMICOSIS

- 5.1 Que es la onicomicosis.
- 5.2 tratamiento.

6 - TRATAMIENTOS CLINICOS Y PARAMETROS

- 6.1 Aplicaciones Clínicas.
- 6.2 Parámetros.
- 6.3 Protocolos.
- 6.4 Conclusiones, Algunas preguntas y respuestas.

- Es Dolorosa la Técnica?
- Cuantas cesiones son necesarias para eliminar un tatuaje
- Es igual de efectivo el láser para eliminar todos los colores de tinta?
- Desaparece el tatuaje completo?
- Que cuidados son necesarios para después del tratamiento?.
- Eliminación de Manchas.

7- TEST FINAL. (Global)

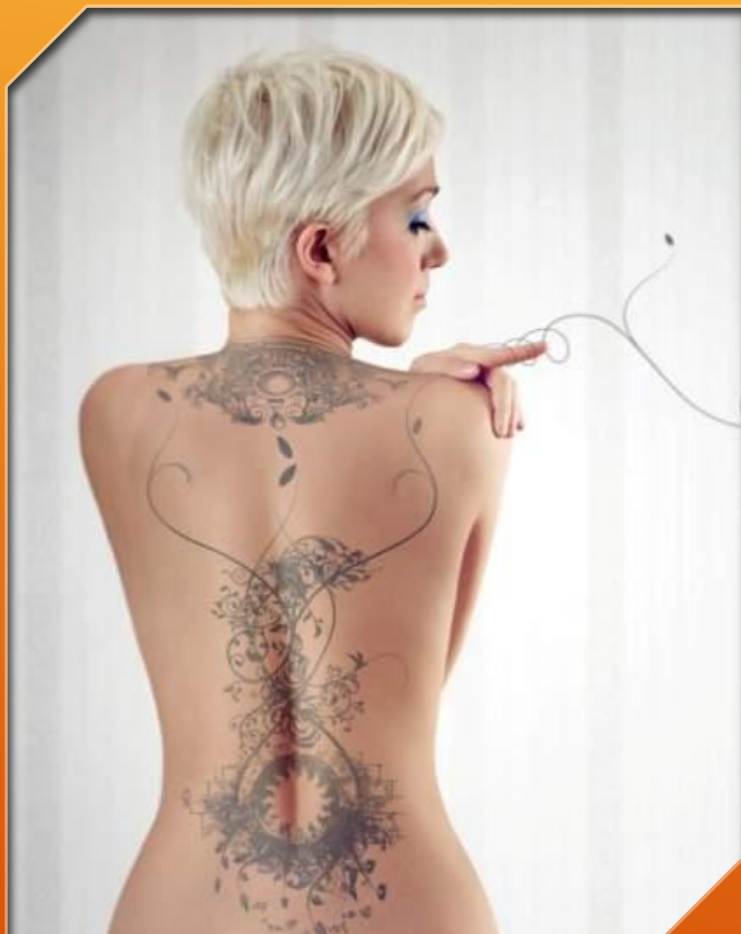

CURSO DE LUZ PULSADA INTENSA (IPL) TEMARIO



1 – EL FUNCIONAMIENTO DE LA PIEL

- 1.1 La epidermis.
- 1.2 La dermis.
- 1.3 Funciones de la piel.
- 1.4 Piel morena y oscura.
- 1.5 Tabla de PITZPATRICK

2- EL FUNCIONAMIENTO DEL CABELLO

- 2.1 Tipos de pelos.
- 2.2 Estructura del pelo.
- 2.3 El folículo del pelo.
- 2.4 El ciclo de crecimiento del pelo.
- 2.5 El ciclo según la zona del cuerpo.
- 2.6 Hipersutismo e Hypertrichose.

3- LASER Y SISTEMAS DE LUZ PULSADA

- 3.1 La longitud de onda.
- 3.2 La duración de pulso.
- 3.3 La fluencia o energía.

3.4 La luz UV y La Luz IR.

3.5 Láseres.

3.6 La Luz Pulsada Intensa.

4- DEPILACION POR LA LUZ

- 4.1 El principio de absorción selectiva.
- 4.2 Las filtraciones.
- 4.3 Depilación Fotomecánica.
- 4.4 Depilación Foto térmica.
- 4.5 Tren de Pulso /Carro de Pulso ó Multipulso.
- 4.6 Protocolo para la Depilación.
- 4.7 Las ventajas de la Luz Pulsada frente a otras técnicas utilizadas para la Depilación.

5- FOTOTRATAMIENTOS FACIALES

6 - CONCLUSION

- 6.1 Procedimiento para la gestión de los clientes.
- 6.2 Tratamiento Práctico IPL.
- 6.3 Protocolos.

7- TEST FINAL. (Global)

CURSO DE LASER DIODO

TEMARIO

1 – EL FUNCIONAMIENTO DE LA PIEL

- 1.1 La epidermis y la dermis
- 1.2 Funciones de la piel, piel morena y oscura
- 1.3 Tabla de PITZPATRICK

2- EL FUNCIONAMIENTO DEL CABELLO

- 2.1 Tipos de pelos y estructura.
- 2.2 El folículo del pelo.
- 2.3 El ciclo de crecimiento del pelo.
- 2.4 El ciclo según la zona del cuerpo.
- 2.5 Hipersutismo e Hypertrichose.

3- LASER DIODO.

3. 1 Preguntas Frecuentes

- En qué consiste el láser de Diodo?
- Cuál es el mecanismo de acción del láser Diodo?
- Cuáles son las ventajas del láser de Diodo?
- Cuáles son las limitaciones del láser de Diodo?
- Para qué tipo de piel está indicado el láser de Diodo?
- Cuáles son las fases de actividad del folículo piloso?

-Qué período de tiempo debe transcurrir hasta conseguir la depilación total?

-Cuánto tiempo debe transcurrir entre una sesión y otra?

- NDV DIODO ofrecen mayor eficacia, Por que?

-Es recomendable el láser Diodo para la depilación masculina?

-El láser Diodo requiere un control médico o sólo estético?

-Qué es la tecnología Super Hair Removal?

-Cómo funciona el modo Super Hair Removal?

-Cuáles son las ventajas del modo Super Hair Removal?

-Cuáles son los inconvenientes del modo Super Hair Removal?

-Es compleja la aplicación de la tecnología Super Hair Removal?

-Existe un método estándar de aplicación de SHR?

3. 2 COMPARATIVA

-LÁSER DE DIODO

-LASER DE ALEJANDRITA

-IPL

4 - CONCLUSION

4.1 Procedimiento para la gestión de los clientes.

4.2 Tratamiento Práctico, protocolos.

5- TEST FINAL. (Global)



CURSO E-LIGHT (LUZ PULSADA INTENSA + RADIOFRECUENCIA) TEMARIO



1 – EL FUNCIONAMIENTO DE LA PIEL

- 1.1 La epidermis.
- 1.2 La dermis.
- 1.3 Funciones de la piel.
- 1.4 Piel morena y oscura.
- 1.5 Tabla de PITZPATRICK

2- EL FUNCIONAMIENTO DEL CABELLO

- 2.1 Tipos de pelos.
- 2.2 Estructura del pelo.
- 2.3 El folículo del pelo.
- 2.4 El ciclo de crecimiento del pelo.
- 2.5 El ciclo según la zona del cuerpo.
- 2.6 Hipersutismo e Hypertrichose.

3 – FUNCIONAMIENTO DEL SISTEMA E-LIGHT.

- 3.1 Que es el sistema E-LIGHT.

31.1.1 IPL.

Para que sirve.

3.1.2 RADIOFRECUENCIA.

Para que sirve.

4- APLICACIONES DEL SISTEMA E-LIGHT

- 4.1 Uso y Técnica.

5- CONCLUSIONES

- 5.1 Rangos de Tratamientos.
- 5.2 Protocolos.
- 5.3 Contraindicaciones.

6 - TEST FINAL (Global)

CURSO DE SHR (SUPER HAIR REMOVAL) TEMARIO



1 – ETIOLOGIA

1.1 El funcionamiento de la Piel

- La epidermis.
- La dermis.
- Funciones de la piel.
- Piel morena y oscura.
- Tabla de PITZPATRICK

1.2 El funcionamiento del Pelo.

- Tipos de pelos.
- Estructura del pelo.
- El folículo del pelo.
- El ciclo de crecimiento del pelo.
- El ciclo según la zona del cuerpo.
- Hipersutismo e Hypertrichose.

2-QUE ES SHR

2.1 Para que sirve SHR

2.2 Como se aplica SHR

2.3 Tipos de SHR

- SHR IPL
- SHR DIODO

3 - PROTOCOLOS

3.1 Procedimiento para la gestión de los clientes.

3.2 Tratamiento Práctico SHR.

3.2 Contraindicaciones

4- TEST FINAL. (Global)

CURSO DE RADIOFRECUENCIA (RF) TEMARIO

1 – EL FUNCIONAMIENTO DE LA RF.

1.1 Que es la Radiofrecuencia.

1.1.1 Tipos de Radiofrecuencia.

1.2 Para que sirve.

1.3 Funciones:

1.3.1 Corporal.

-Que es la Celulitis? / Fases.

-Que es la flacidez? / Causas y Factores.

1.3.2 Facial.

-Manchas? / Causas y Factores

-Acne?

-Arrugas?

2- RADIOFRECUENCIAS

Unipolar – Bipolar - Tripolar – Pentapolar.

2.1 Radiofrecuencia Unipolar.

2.2 Radiofrecuencia Bipolar.

2.3 Radiofrecuencia Tripolar.

2.4 Radiofrecuencia Pentapolar.

3- COMO FUNCIONAN Y PARA QUE SIRVEN

(Uso y Técnica unipolar – bipolar – tripolar – pentapolar)

4 – CONCLUSION

4.1 Indicaciones de la RF.

4.2 Como se aplica la RF.

4.3 Contraindicaciones

5 - TEST FINAL (Global)



CURSO DE CRYOLIPOLISIS

TEMARIO

1 – HISTORIA DE LA CRYOLIPOLISIS.

- 1.1 Beneficios de la Cryolipolisis.
 - 1.1.1 Contra la grasa localizada.
 - Las Áreas (objetivos)
 - Los Resultados observados.
- 1.2 Efectos secundarios.
- 1.3 Contraindicaciones.

2- ESTUDIOS REALIZADOS.

- 2.1 Cryolipolisis no invasiva para la destrucción de células de grasa.
- 2.2 Selectiva Cryolipolisis
- 2.3 Cryolipolisis para la reducción de la capa grasa subcutánea.
- 2.4 La eficacia clínica de la Cryolipolisis.
- 2.5 No invasiva Cryolipolisis por vía subcutánea.

3- PREGUNTAS MAS FRECUENTES DE LOS PACIENTES.

- 3.1 Que es la Cryolipolisis?

3.2 Como funciona la Cryolipolisis?

3.3 Que sucede con las células grasas?

3.4 Que evidencia clínica muestra que el procedimiento realmente funciona?

3.5 Cuánto tiempo pasa para ver los resultados?

3.6 Que sucede si comparamos los resultados con los procedimientos invasivos de la liposucción?

3.7 Cuanto Tiempo duran los resultados?

3.8 Cuales son los efectos mas comunes después del tratamiento?

3.9 Cuanto dura la sesión?

3.10 El sistema Cryolipolisis es doloroso en sus aplicación?

3.11 Hay tiempo de inactividad después del tratamiento?

3.12 Se puede aplicar otros sistemas después de la Cryolipolisis?

3.13 Soy un buen candidato para utilizar este sistema?

3.14 Por que es diferente el sistema Cryolipolisis a otros procedimientos?



CURSO DE CRYOLIPOLISIS TEMARIO



3.15 Quien es NUTRIDERMOVITAL?

4- PREGUNTAS Y RESPUESTAS SOBRE LA CRYOLIPOLISIS

4.1 Acerca de la Cryolipolisis.

4.2 Beneficios Claves de la Cryolipolisis.

4.3 Duración de las sesiones y cuantas hacen falta?

4.4 Los resultados.

4.5 Como trabaja la Cryolipolisis?

4.6 Que se nota durante y después de la sesión?

4.7 Que diferencia hay con otros métodos?

- Eficacia.
- Seguridad.
- Objetivo del paciente.

4.8 Quien es el candidato ideal para la Cryolipolisis?

-La ciencia que avala la Cryolipolisis?

5- FUNCIONAMIENTO DE LA CRYOLIPOLOSIS

5.1 Clínicamente Comprobado.

-Disponibilidad de los equipos con sistema Cryolipolisis.

5.2 Etapas.

- Etapa 1
- Etapa 2
- Etapa 3

5.3 Algunas preguntas y respuestas Sobre Tratamientos

- Se puede combinar la Cryolipolisis con la CAVITACIÓN + RF?

5.4 Otros Estudios y Citas.

5.5 El protocolo del Frío Termogénesis

5.6 El Efecto de la exposición en Frío sobre los adipositos.

5.7 Protocolos.

6- TEST FINAL. (Global)

CURSO DE CAVITACION TEMARIO

1-EL FUNCIONAMIENTO DE LA CAVITACIÓN.

1.1 Que es la Cavitación.

1.2 Para que sirve.

1.3 Funciones:

1.3.1 Corporal.

1.3.2 Facial.

2 - TIPOS DE CAVITACIÓN

2.1 Cavitación Estable. (1 MHz)

2.2 Cavitación Inestable. (40 Khz)

2.3 Cavitación Implosiva. (1 MHz y 40 Khz)

3- COMO FUNCIONAN Y PARA QUE SIRVEN

(Cavitación 1MHz – 40 KHz)

4- ANEXO

(Estudios Realizados)

5- TEST FINAL (Global) .

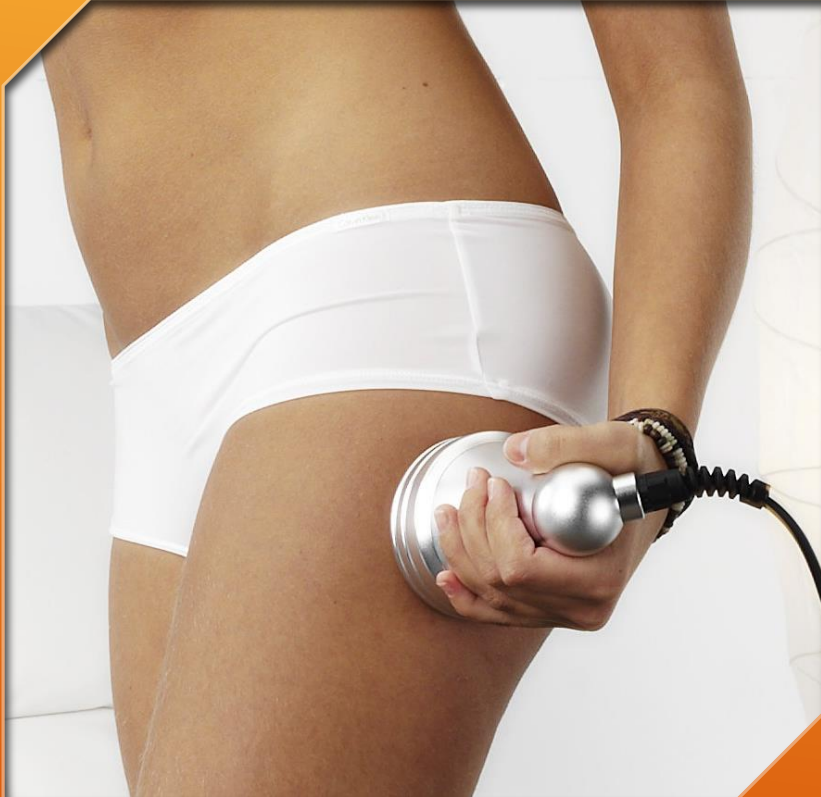

CURSO DE LIPOLASER (LLLT= LOW LEVEL LASER THERAPY TLBI= TERAPIA LASER BAJA INTENSIDAD) TEMARIO



1 - ETIOLOGIA

- 1.1 El tejido adiposo (grasa)
- 1.2 La celulitis y flacidez.

2 - EL FUNCIONAMIENTO DEL LIPOLASER.

- 2.1 Que es el Lipoláser.
- 2.2 Para que sirve.
- 2.3 Funciones, Aplicaciones, Beneficios y Otros Usos.

3 - CONCLUSION

- 3.1 Como Funciona.
- 3.2 Indicaciones del Lipoláser.
- 3.3 Como se aplica el Lipoláser.
- 3.4 Contraindicaciones.

4 - ANEXO (Estudios Realizados)

5- TEST FINAL (Global)

CURSO DE MESOTERAPIA

TEMARIO



1 - EL FUNCIONAMIENTO DE LA MESOTERAPIA.

1.1 Que es la Mesoterapia.

1.2 Para que sirve.

1.3 Tipos de Mesoterapia:

- Mesoterapia virtual.
- Mesoterapia médica (microinyecciones).

2 – MESOTERAPIA VIRTUAL

2.1 Como se aplica.

2.2 Protocolos

2.3 Que principios activos se aplican:

- Mesoterapia virtual facial.
- Mesoterapia virtual corporal.

3 – MESOTERAPIA MÉDICA (microinyecciones)

3.1 Como se aplica.

3.2 Protocolos

3.2 Que principios activos se aplican:

- Mesoterapia facial.
- Mesoterapia corporal

4 – CLONCLUSIONES

4.1 Aplicaciones de la Mesoterapia Virtual y Médica.

4.2 Contraindicaciones.

5- TEST FINAL. (Global)

1 - EL FUNCIONAMIENTO DE LA PRESOTERAPIA.

1.1 Que es la Presoterapia.

1.2 Para que sirve.

1.3 Tipos de Presoterapia:

-Presoterapia negativa.

-Presoterapia positiva.

1.4 Beneficios.

1.5 Otros Usos:

-Presoterapia en el Embarazo.

-Presoterapia en la menopausia.

-Presoterapia en el deporte.

2 - CONCLUSION

2.1 Como se aplica la Presoterapia.

2.2 Principales Indicaciones.

2.4 Contraindicaciones.

3 - ANEXO

3.1 Masaje Linfático (DLM).

3.2 Combinado con otros sistemas.

- Vacuumterapia.

- Termoterapia.

- Cromoterapia

- Termoterapia

4- TEST FINAL. (Global)



MÁS INFORMACIÓN

PÁGINA WEB: www.formaciononlinenutridermo.com

E-MAIL: formaciononline@nutridermovital.com

TÉLF: + 34 - 960034207

DIRECCIÓN: C/ San Rafael N° 3 Bajo M, 46011 Valencia-España

